

TEMA	CVE_PRYO	PROYECTO	DETALLES	SUPERFICIE (Ha)
Desarrollo Urbano	DU-01	Proyecto de aprovechamiento de paso internacional para el turismo médico		
Desarrollo Urbano	DU-02	Programa de imagen urbana en centros de localidades urbanas	Centro y vías principales de Río Bravo	116.33
Desarrollo Urbano	DU-02	Programa de imagen urbana en centros de localidades urbanas	Centro y vías principales de Nuevo Progreso	118.02
Desarrollo Urbano	DU-03	Programa de reubicación de asentamientos irregulares	Ubicación de asentamientos irregulares	
Desarrollo Urbano	DU-03	Programa de reubicación de asentamientos irregulares	Ubicación de asentamientos irregulares	
Desarrollo Urbano	DU-04	Programa de reubicación de asentamientos irregulares	Reconocimiento del límite Comisión Internacional de Límites y Aguas (CILA)	3413.00
Desarrollo Urbano	EQ-01	Reactivación del centro de oficinas no utilizado	Centro de Oficinas No Utilizadas	
Desarrollo Urbano	EQ-02	Reactivación del centro de salud no abierto	Centro de salud no abierto	
Desarrollo Urbano	EQ-03	Remodelación y equipamiento de centros educativos	Remodelación por condiciones de deterioro y falta de mantenimiento	
Desarrollo Urbano	EQ-04	Remodelación y equipamiento de centros de salud y atención médica	Remodelación por condiciones de deterioro y falta de mantenimiento	
Desarrollo Urbano	EQ-05	Programa de recuperación de Tamules	Reactivación de Tamules	
Desarrollo Urbano	EQ-06	Construcción de un centro de convenciones en el predio de la antigua estación ferroviaria		
Desarrollo Urbano	EQ-07	Construcción de un parque metropolitano		68.76
Medio Ambiente y Riesgos				
Desarrollo Urbano	IMU-01	Instalación de arcos de bienvenida	Señalamiento o arcos de acceso	

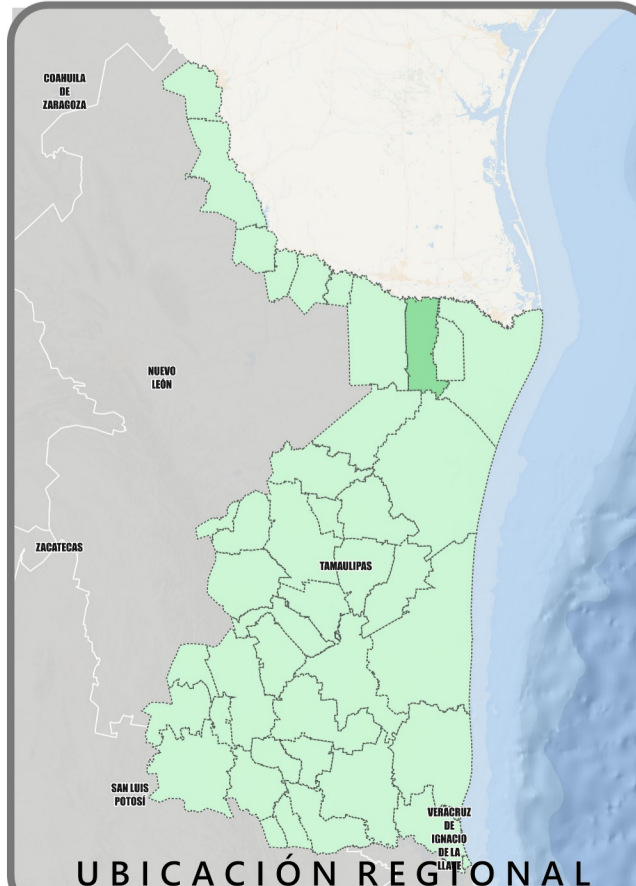
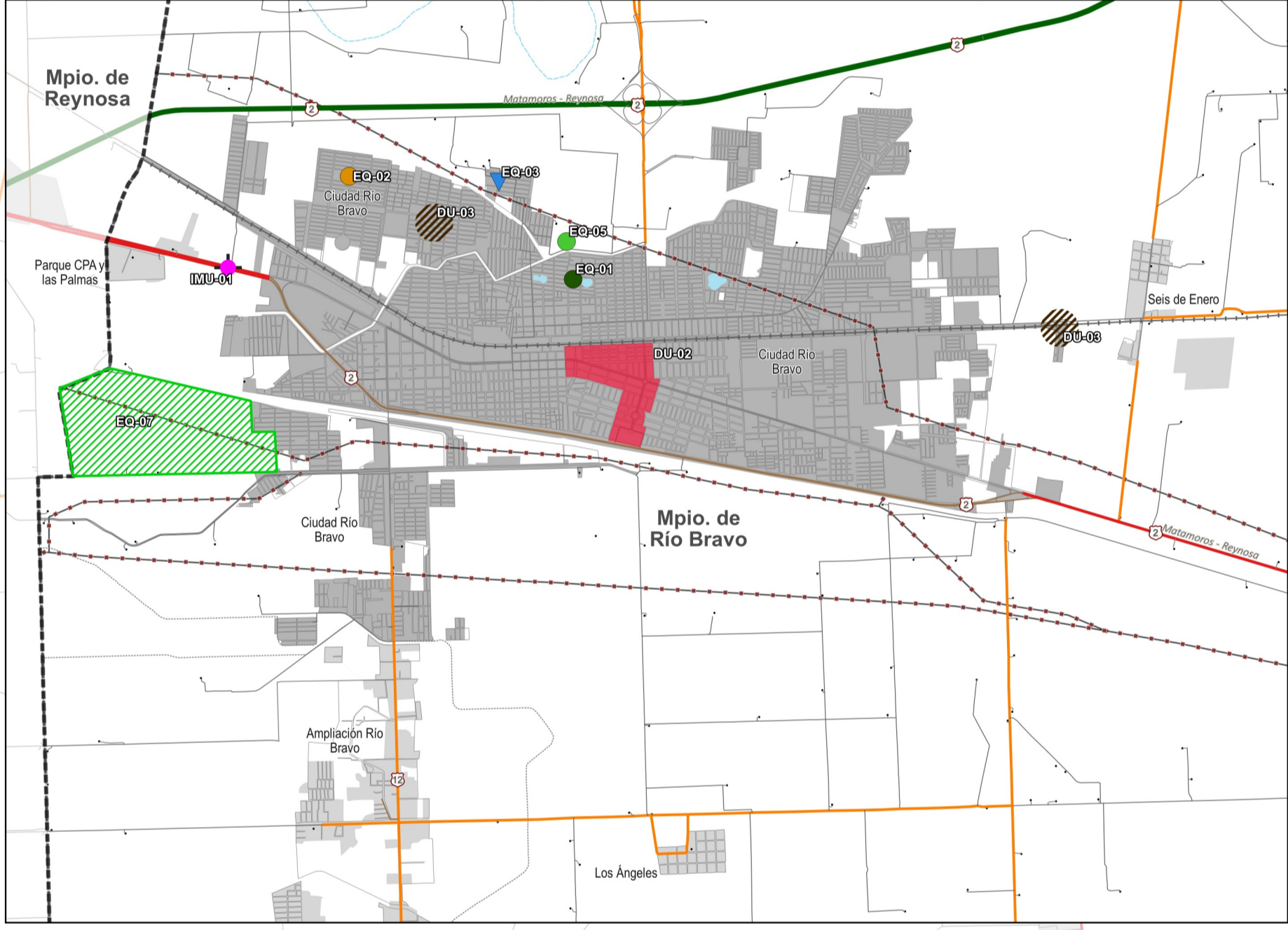

**PROGRAMA MUNICIPAL DE DESARROLLO URBANO DEL MUNICIPIO DE RÍO BRAVO, TAMAULIPAS**

**PROYECTOS MUNICIPALES Desarrollo Urbano PRO-02**

**SIMBOLOGÍA TEMÁTICA**

<p><b>Eje 2 Desarrollo Urbano</b></p> <p><b>Proyectos de Equipamiento</b></p> <ul style="list-style-type: none"> <li>● Programa de recuperación de Tamules</li> <li>● Reactivación del centro de oficinas no utilizado</li> <li>● Reactivación del centro de salud no abierto</li> <li>▲ Remodelación y equipamiento de centros de salud y atención médica</li> <li>▼ Remodelación y equipamiento de centros educativos</li> <li>● Aprovechamiento del predio y edificio de la antigua estación ferroviaria para espacios de cultura</li> </ul>	<p><b>Desarrollo Urbano</b></p> <ul style="list-style-type: none"> <li>◆ Instalación de arcos de bienvenida</li> <li>▨ Programa de reubicación de asentamientos irregulares</li> <li>▨ Programa de reubicación de asentamientos irregulares</li> <li>■ Programa de imagen urbana en centros de localidades urbanas:             <ol style="list-style-type: none"> <li>1.- Centro de Río Bravo</li> <li>2.- Centro de calles principales de Nuevo Progreso</li> </ol> </li> <li>▨ Reconocimiento del límite Comisión Internacio</li> <li>▨ Construcción de un parque metropolitano</li> </ul>
---	---

**SIMBOLOGÍA BÁSICA**

<p><b>Límites</b></p> <ul style="list-style-type: none"> <li>▬ Límites Municipales</li> <li>▬ Límites Estatales</li> </ul> <p><b>Poblaciones</b></p> <ul style="list-style-type: none"> <li>□ Localidad Rural No Amanzanada</li> <li>▨ Localidad Rural Amanzanada</li> <li>▨ Localidad Urbana Amanzanada</li> </ul> <p><b>Vías Terrestres</b></p> <ul style="list-style-type: none"> <li>▬ Carretera Federal de Cuota</li> <li>▬ Carretera Federal Libre</li> <li>▬ Carretera Estatal</li> <li>▬ Carretera Municipal</li> <li>▬ Otra Jurisdicción</li> <li>▬ Camino (terracera, brecha, vereda)</li> <li>▬ Vía Ferrea</li> </ul>	<p><b>Líneas de Conducción</b></p> <ul style="list-style-type: none"> <li>▬ Línea de Transmisión Eléctrica</li> </ul> <p><b>Rasgos Hidrográficos</b></p> <ul style="list-style-type: none"> <li>▬ Cuerpo de Agua</li> <li>▬ Corriente de Agua</li> <li>▬ Intermitente</li> <li>▬ Perenne</li> </ul>
--	---

**FUENTES**

Conjunto de Datos Vectoriales de Información Topográfica-Esc 1:250000, INEGI, 2022  
 Marco Geoespacial, INEGI, 2020  
 Red Nacional de Caminos RNC, INEGI, 2020

**INFORMACIÓN TÉCNICA**

Escala: 1:100,000  
 SRC: MEXICO ITRF 2008 CCL (Cónica conforme de Lambert)  
 Cuadrícula a cada: 10 000 m

**AÑO 2023**

**FIRMAS**